

Kan olitti agarsiifame kun fakkii Beetejlawus T teleskoopiti I Habliin kaarfamee dha. **Biftuu**n alala kun fakkii dirra **urjii** isaa sirrii kan jalqabaa ti. Beetejlawusiin `diimaa guddicha'. Hammii isaa **Biftuu**tti daachaa 1 000 ta'a. Waggoota **millyoon**ta kudhan dura, **urjii** cuqullisa ture, **Biftuu** daachaa 5 qofa kan caaluu fi tempireecharii dirra isaa 30 000° C (ammma kana 3600° C) dha. **Urjileen** hundii jijjirama tiramaal hordofu. Urniti isaanii caalaa, walakkeessa isaanitti qabxinaa haayidiroojinii qeqqeessu garuu dirraan hin jijjiraman. Yammuu boba'isan haayidiroojinii xumuruumu, walakkeessii yoo shuntuuruu baqqaanii gara alaa bokokkee qabbanaa. **Urjii** guddaatu uumama

1 000 000 000 000 m

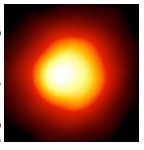

10¹² m: Urjii diimaa guddicha

Olitti kan agarsiifame fakkii **neebulaa** pilaanetawaa BD+30-3639 T teleskoopiti I speesii Habliin kaarfame dha. **Neebulaa Pilaanetawooni** pilaanetoota waliin hidhata hin qabatani jirreenya **urjilee** **Biftuun** wal fakkaatan ke eessatti taate xumuraati. **Urjii**n erga guddatee booda, baqqaanota isaa gara alaa gadi lakkaa. **Urjii**n hafu walakkeessa rukina guddaa qabu kan xummuuqamnee hanga tempireechara olaanaarra ga'utti ho'uu fi maaterii adda bahe dadammaguu kan danda'uu dha. BD+30-3639n **neebulawwan pilaanetawooni** xidqqoo gadi fageerxaan qorataman keessaa tokko dha. T'us dyaarnetiirigaa 1.2 10¹⁵m, kanaaf Sima Biftuu ni caala.

1 000 000 000 000 000 m

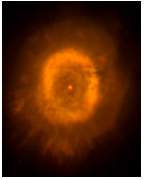

10¹⁵ m: Neebulaa pilaanetawaa

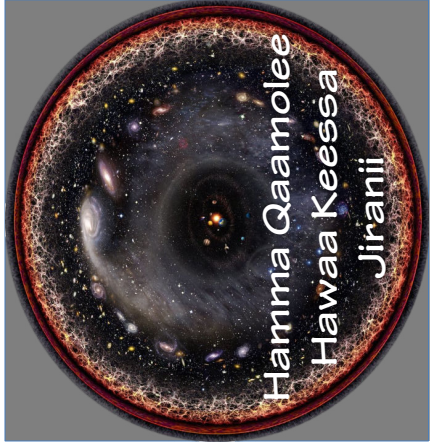

Hawaan kiisii koo keessa

Hamna Qaamolee
Hawaa Keessa
Jiranii



Giraazinaa
Istaasiiniskaa

Buufata Qorannoo Hawaa Paaris

Quiz



Wartoota kana akkaataa hammii isaanii dabaluu qoodi

Deebin fuula itti aanu

Gaalaaksotni hedduun walitti dabalamuun **klaasteroota** gaalaaksootaa, klaasterootni immoo **klaasteroota** guddaa, caasaa baay'ee guddaa ta'ee fi **Hawaa** keessatti beekamu uurnu. **Klaasterni guddaan** Shaappiley **gaalaaksota** naannoo 8000 fi bara ifaa millyoonaa 100 ol bal'atu qaba. Gaasota ho'aa hanga isaa **gaalaaksota** dhuunfatee jiruun kan guutamee dha. Fakkiin olii walakkeessa isaa agarsiisa. Gaasii ho'aa xiyya-X (piliikii) beekamu danda'anii fi dambaliwwan maaykiroo-weewitii (cuqullisa), dabalataanis **gaalaaksota dhibboota** (tuqgaltee adii xidqqoo) arguu danda'eenya.

1 000 000 000 000 000 000 000 m



10²⁴m: Klaastera guddaa gaalaaksotaa

10²⁷ m: Hawaa Mul'atu
Hawaan Mul'atu, isfiri maaterii qoratamuu danda'u hunda of keessatti qabatu dha. Hammii isaa umrii **Hawaa** fi saffisa babal'achuu isaa irratti hundaa'a. Diyaameetiraan naannoo m 10²⁷ ta'a jedhamee tilmaamama. Isfiri kanaa alatti waan ta'u beekuun nuuf hin danda'amu, sababni isaa ifni isfiri kanaa achii maddu yeroo waggoota billyoonaa 13.8 **Hawaan** jiraatu keessatti nu bira ga'uu waan hin danda'eeyyeffi dha. Fakkii olitti, ibsame keessatti, **Hawaan** daangaa **Hawaa Mul'atuun** ala jiru wal fakkaataa ykn tokkuma dha.

1 000 000 000 000 000 000 000 000 m



10³ m: Asteroyidoota
Akka tilmaama Oliver Daankerttikun **asteroyidii Lafa** irratti miidhaa geesisa jedhamee shakkamu dha. Gurraandhala 2018 keessa, **asteroyidii** 2002 AJ 129 jedhamu **Lafa** irraa fageerxa km millyoonaa 4 irra marseeera. Hammii isaa tilmaamaan km 1 ta'a. Hayyootni saayinsii miidhaan **asteroyidii** kanarra harka kudhan caalu qofti naannoo waggoota millyoonaa 60 dura daayiroosaroota **Lafa** kana irraa ajjeesera jedhani yaadu.

1000 m



Fiicaa guddaa addunyaa, Kenyapakiiparmanii Venruuzweeda keessa, dheerinaan naannoo km 1.

1 m: Meteyoraayitoota
Meteyoraayitootniis caccabaa **koometotaa** or **asteroyidotaa** kan lafa gahaanidha, garuu **maayikiroometeyoraayitota** ni caalu. Hammii isaanii meetira hedduu ta'a. Bocaa fi qindoomina adda addaa qabu. Qindoominnisaanii saayintistootatti waa'ee uumama isaanii ibsa. **Meteyoraayitiin** Maamiidiyaawwey kan olitti agarsiifame bara 1969 G O G Awustiraaliyaa keessatti argame, meetira tokko yoo ta'u aayiranii irraa uumame. Akka daa'ima umriin isaa waggaa-afurii ti!

1 m



Akka daa'ima umriin isaa waggaa-afurii ti!

1 000 000 000 m

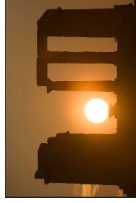

10⁹ m: Biiftuu

Kun Keppi Sooneyenitti, Gink keessa yeroo Biiftuun ibxu. **Biiftuun** sababa **Lafa** irraa fagaate jirtuuf, caccabaa jajaarsaa wayi irra xiqqaatee mul'atti. Garuu hammi ishee inni sirriin meetira billyoona tokko caala (sirriin isaa 1.39 10⁹ m). Aristaasiin Saamos, Qorataa astronoomii Gink, naannoo waggoota 2 250 dura nama jalqabaa hamma **Biiftuu** tilmaamee dha. Akkasumas **Lafa** **Biiftuutti** naanna'uu ishee yaada dhiyeesse. **Biiftuun** **urjii** dhihoo ta'uu ishee durumaan filosofferri Ginkii Anaksaagoras jedhamu, waggoota dhibba lama gara jalqabaatti dubbateera.

1 000 000 000 000 000 000 m



10¹⁸ m: Kilaastera giloobulaarii

Kan olii fakki M13, **Kilaastera Giloobulaarii** Herkuulas, Maartii Puugin ka'e. Diyaameetirri isaa bara-ffaa 1 20 (bara-ffaa tokko, fageenyaa ifni waggaa tokko keesatti deemu, 10¹⁶ m dha). **Kilaasterootni Giloobulaarin** gumni gobbuu **urjilee** buleyyii ti. Hedduun isaanii waggoota billyoona tokkoo oli. **Kilaasterootni Giloobulaarin** naannoo 150 ta'an Milki Weyii keesatti beekamu. M13'n naannoo **urjilee** 300 000 of keesatti qabata. Waalkeessa isaatii urjiileen ni hedduummatu. Isfiri raadiyasiin isaa bara-ffaa 2 ta'e keesatti **urjilee** 300 ol qabata. Qabeema wal fakkaataa naannoo **Biiftuutti urjii** tokko qofatu jira. **Biiftuuma** mataa isaa!

1 000 000 000 000 000 000 000 m

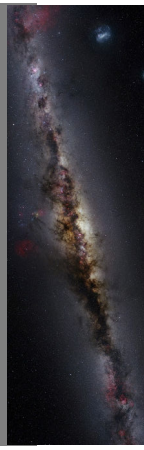

10²¹ m: Gaalaaksii Milki Weyii

Fakkiin kun qindoomina wantoota 37 000 guutummaa **Lafa** irraa Niik Risinger in **gaalaaksii** Milki-Weyii guutummaa isaa agarsiisuuf walitti qabamee dha. Milki Weyiin **gaalaaksii** ispaayiraalii sirrii kan diskiin isaa diyaameetira bara ifaa. 1 000 000 ol ta'ee dha. **Urjilee** billyoona 100 oli of keesatti qabata. Sababa **Biiftuun** diskii keessa jiruuf **Lafa** irraa niibonii ifaa fakkaata. Ifni **urjilee** irraa dhufu bifa bittinna'aa ta'een walitti dabalama. Dukkanni kan uumamu sababa dhukkeen gidduu isaanii ifa **urjilee** irraa dhufu golguuf.

1 000 000 m

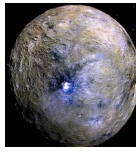

10⁶ m: Pilaanetoota Dinkii

Akkuma **pilaaneetii**, **pilaaneeti dinkiin** urjitti naannotti, humma harkisa ofii ishee keessa jiraattis. Garuuyammuu **pilaanetootni** qaamolee xiqiqqoo naannoo orbitti isaanii walitti bu'uun mancaasan kun ykn **pilaanetootni dinkiin** ofitti dabalaa. **pilaanetootni dinkiin** hangisaanii kanaaf gaha'aa waan hin taaneef hin danda'an. **Pilaanetii dinkiin** Siiree olitti agarsiifame, diyaameetiriin isaa km 1 000 dha. **Pilaanetootni** Sima Biiftuu diyaameetiriin km 5000 fi 14 000 gidduu dha. **Asteroyidoobni** **pilaanetoota dinkiima** xibppo dha, geengooos mtti. Pilaaneti dinkiin Siireesii haama Kalambiyaa geese.

10⁻³ m: Maayikroometeeyoraayitoota

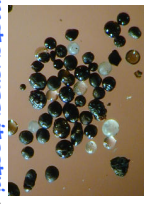

Maayikroometeeyoraayitootni caccabaa xiqiqqoo **koornetootaa** yookaan kan **asteroyidoobaa** waan akka isfiriitiwwan xiqiqqoo diyaameetiriin isaanii hanga miliimeetira tokkoo ta'an **Lafa** galsaniidha. Boca isaanii kan argatanyammuu atomoo-sifaera **Lafa** keessa soch'oo'an baquu haan. Halkan **maayikroometeeyoraayitootni** akka **urjilee** furguuf fannuutti mul'atu.

Waggaa **maayikroometeeyoraayitoota** toonii 30 000 ta'ifaa dhalaa, saphaamatti meethi iskuweerii tokko tokkoon kunis baay'ee isaanitti naannoo keenyaa jir'ajechuu dha. Fakkiin mirganzajja arimchaa baa'aa Hammaan wal fakkaatanii boca maayikroometeeyoraayitootaa.

0.001 m



Hawaan kiisiikoo keessa Lakk. 1 1

Kiraabni bexxelleen kun bara 2018 keessa Girraazimaa istaasiinikaan, Gorannoo Hawaa Paate (Faransaay) irraa barreffame. Arsaan, akkaawoo ishee da'ima waggaa 4-f; maatiisaa waliin akka dubbisuuf kenname.

Fakki qolaalibaa hamma loogaanzimawaa Hawaa Mul'atuu hoggeessa aarti. Ajiertihaa Paabiloo Kaarros Budaasalin, Kaarbaa Hawaa Riichaardi Goortii fi waahililan isaan bara 2005 keessa maxxanfame irratti hundaa'a. Fakkiin kilaastera guddaa Shaalpiley qindoomina odeeffannoo hojii waloo 'ESA' fi Pilaanki / Roosat / Lekaa Sarreyii digitaalaawaa irraa ta'a.

Fakkiwwan barruu kana keessaa baay'een astiroonmii hog-maleeyyii Waalee kana fi mata durummaan kitaaba bexxellee kana keesatti dhiyaatan caalaatti barachuuf kana daawwadhu <http://www.tuimp.org>

Hikkaa: Biqilaa Tashoomaa TUIIMP Creative Commons



Urjilee fi **pilaanetootni** tuqalee samii irratti ifan fakkaatanii mul'atu, **Biiftuu** fi **Addeesi** immoo burrukaana mukarraa fakkaatu. Sababni isaa wantootni kun hunduu baay'ee gangar fagaatanii argamuu. Hamnuma gangar fagaatan, xiqqaatanii mul'atu birqaba hamma isaanii isaa sirriin. Gaamoleen hawaa kana keessaa muraasni baay'ee gangar-fagoo (yookaan baay'ee dirriimriisoo) waan ta'anif teleskoopoota gurquddaa qofaan mul'atu.

Garuu gaamoleen muraasni **Lafa** irrattis akka argamuu danda'an beektuu? Kitaaba bexxellee kana keessatti qaamolee hawaa baay'ee xixiqqoo arguu dandeeyu irraa hanga isaa baay'ee guddaatti qoranna. Fuula hunda irratti hamni wanta ibsamee kan fuulota darbeerra harka kuma tokkoon caala. Wantoota **Hawaa** keessaa hamma garaagaraa qaban hedduu abuuruuf jirtal